

**BAHIANA**  
ESCOLA DE MEDICINA E SAÚDE PÚBLICA



SERVANDO AGRIS MEDEBOR



# **CORPOS ESTRANHOS**

*Professores: André Zimmermann, Epaminondas Mendes Junior e Katia Alves*

*Salvador*

*2023*



- **Olho**
- **Ouvido**
- **Nariz**
- **Vias Aéreas**
- **Boca/Orofaringe**
- **Esôfago/Estômago**
- **Pele**

**São substâncias ou objetos que estão em contato com o corpo humano, porém não fazendo parte daquele local.**

- **Exemplos:**

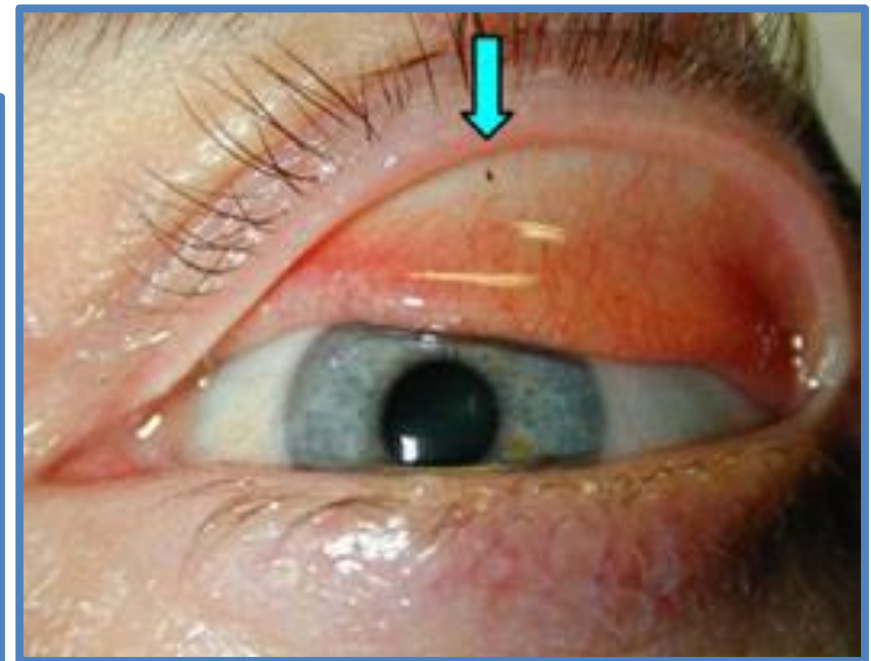

- **Tipo**
- **Local**
- **Manter a calma**
- **Tranquilizar a vítima**
- **Na dúvida encaminhar ao especialista**



# Corpos Estranhos no Olho



**BAHIANA**  
ESCOLA DE MEDICINA E SAÚDE PÚBLICA



## SINAIS E SINTOMAS

- **Lacrimejamento**
- **Pestanejar**
- **Prurido**
- **Edema**
- **Redução da Acuidade Visual**



## SINAIS E SINTOMAS

- **Dor Local**
- **Eritema**
- **Ardência**
- **Hiperemia**
- **Fotofobia**





## SINAIS E SINTOMAS



## SINAIS E SINTOMAS

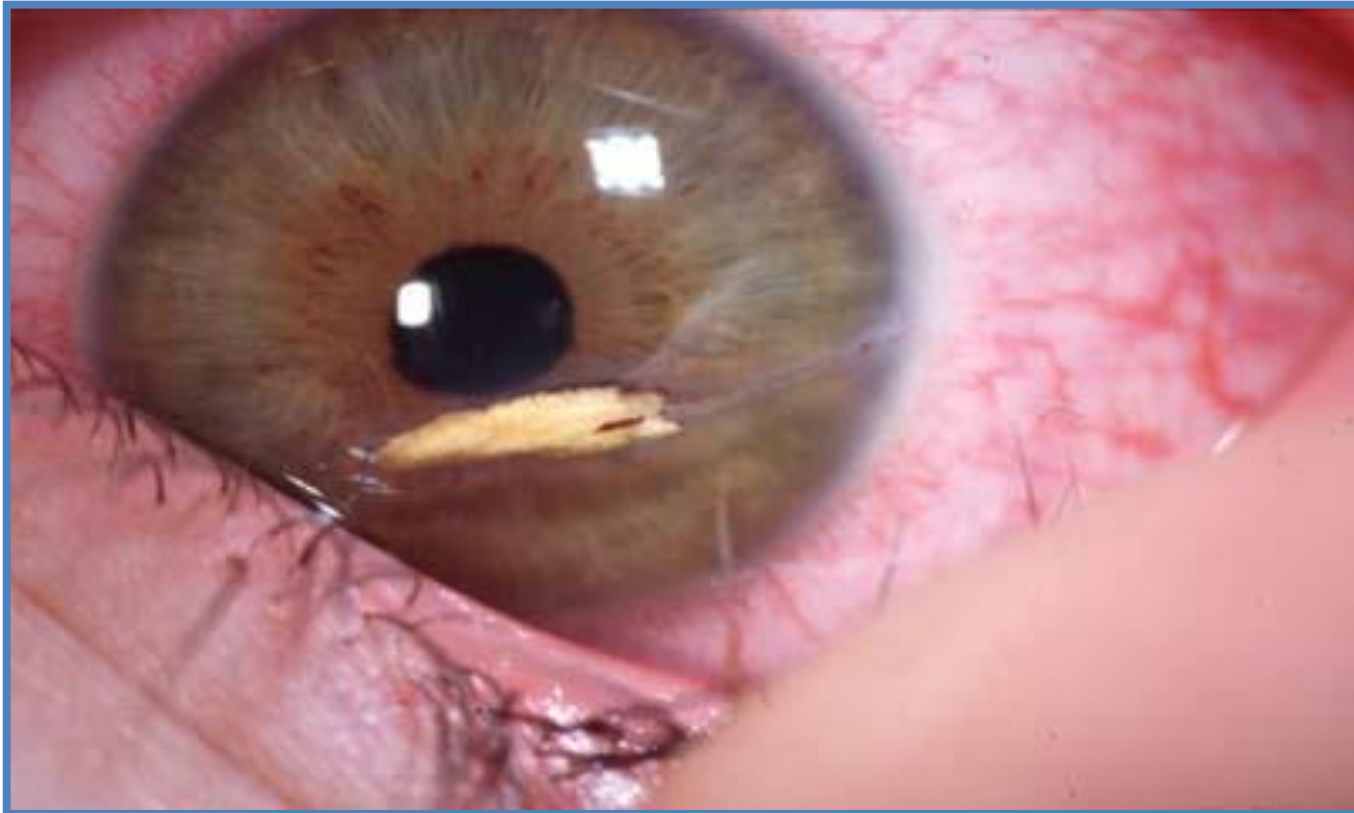

# Classificação (Quanto à mobilidade)



MÓVEL

FIXO

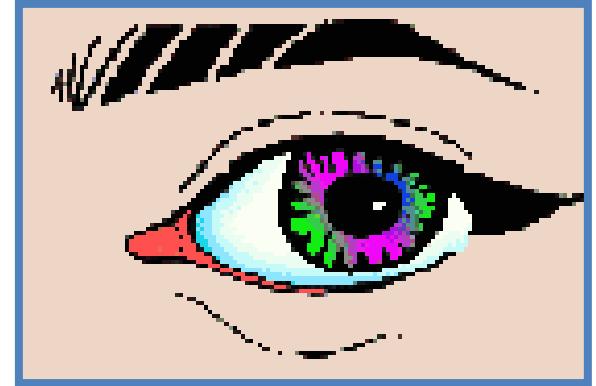

## MÓVEL

- **Lavagem copiosa (sentido naso-temporal ).**
- **Não neutralizar produtos químicos.**
  - **Concentração desconhecida**
  - **Reação exotérmica**
- **Piscar repetidamente.**
- **Retirada com gaze umedecida ou cotonete.**
- **Eversão palpebral.**

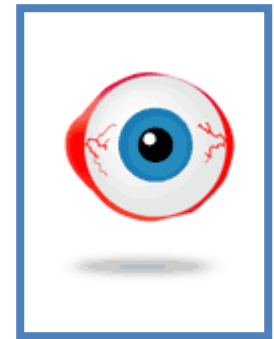

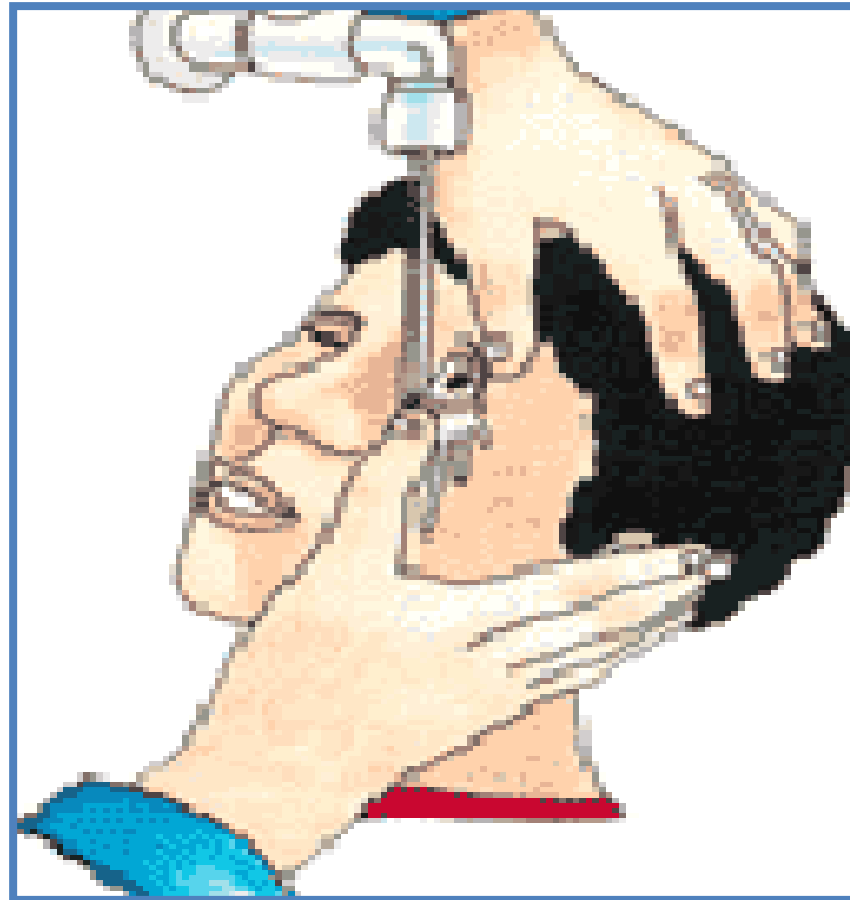

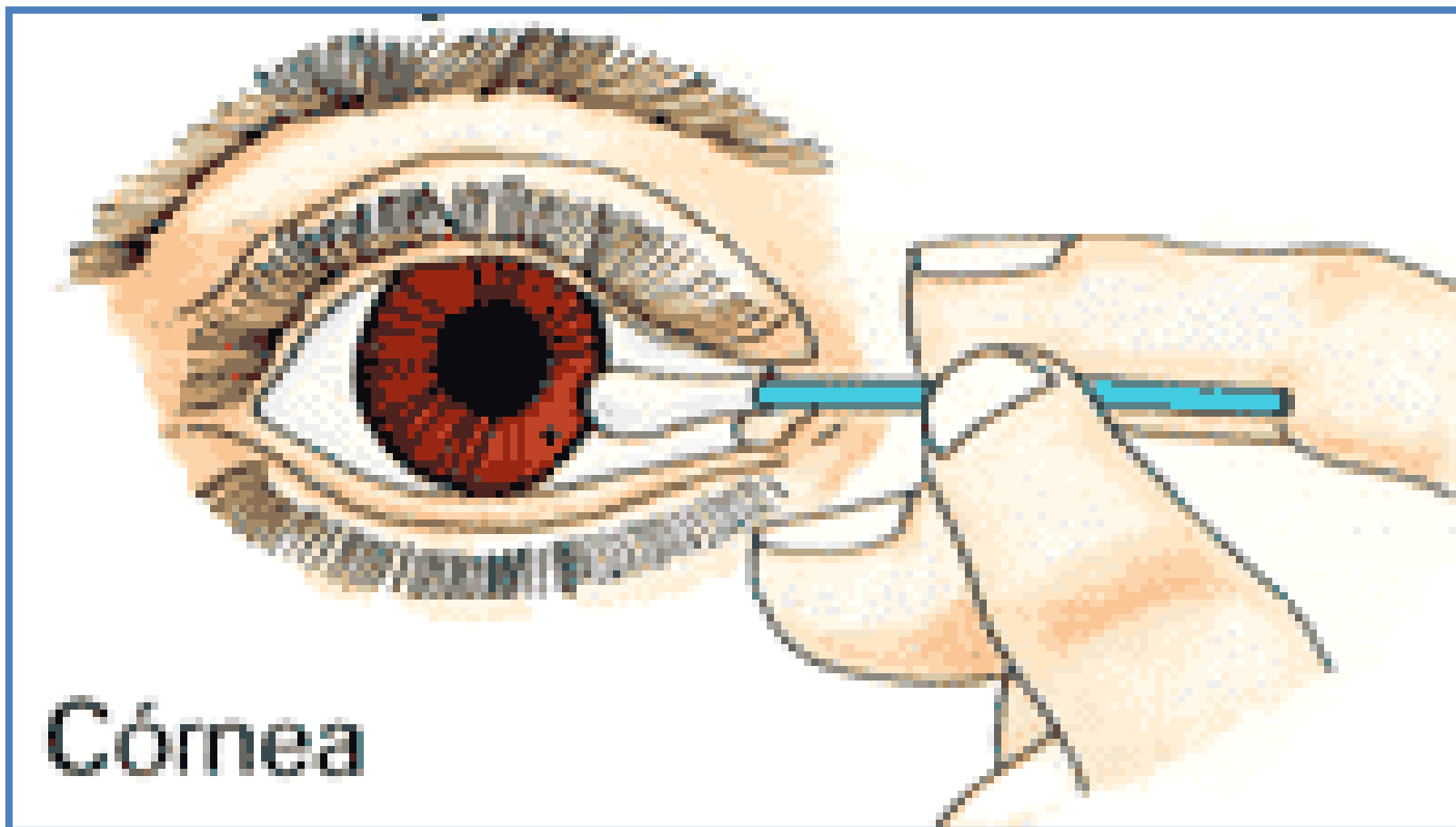

# Eversão Palpebral

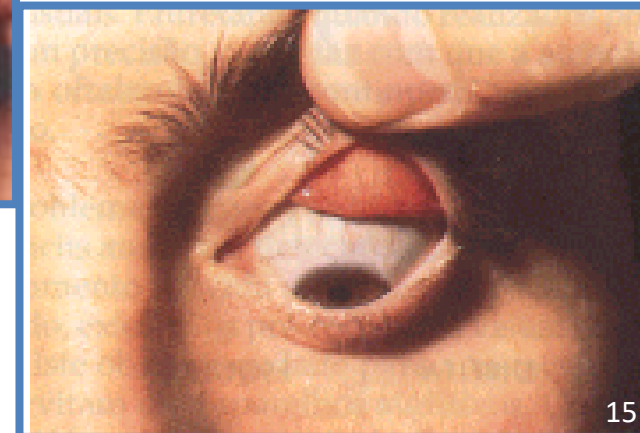
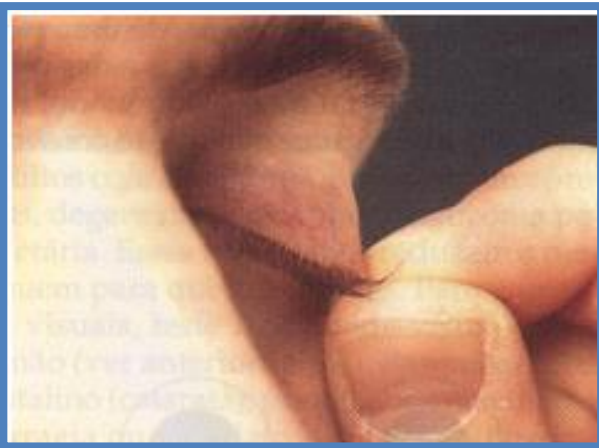

## IMÓVEL

- Não utilizar pinças
- Curativo oclusivo
- Ocluir olho contralateral
- Encaminhar ao especialista





## Imobilização de Corpo Estranho Fixo



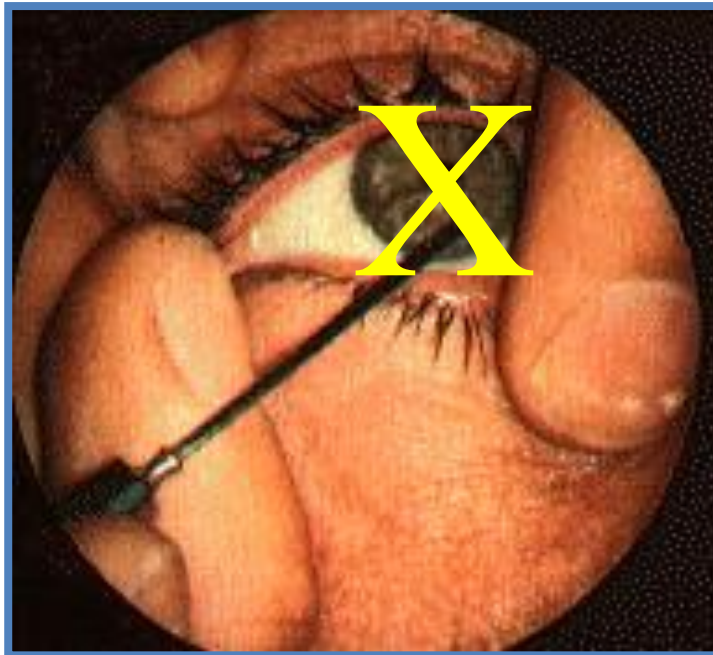



# Corpo Estranho no Conduto Auditivo Externo

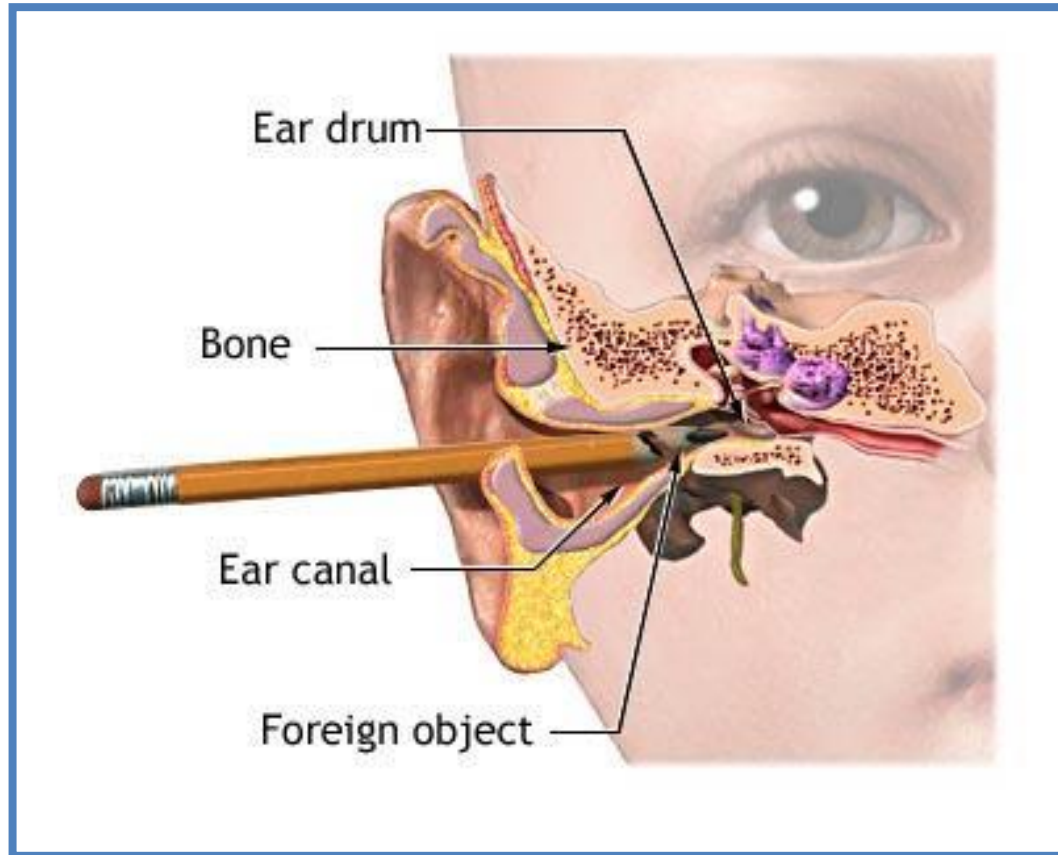

## **SINAIS E SINTOMAS:**

- **Hipoacusia**
- **Otorragia**
- **Otalgia**
- **Edema**
- **Otite**
- **Eritema**
- **Zumbidos**
- **Cefaléia**
- **Otorréia**
- **Tontura**

## SINAIS E SINTOMAS:



## **ANIMADO**

- **Não utilizar pinça**
- **Colocar foco de luz**
- **Colocar 4 gotas de óleo**
- **Inclinar a cabeça da vítima**
- **Retificar o conduto auditivo externo**
- **Encaminhar ao especialista**



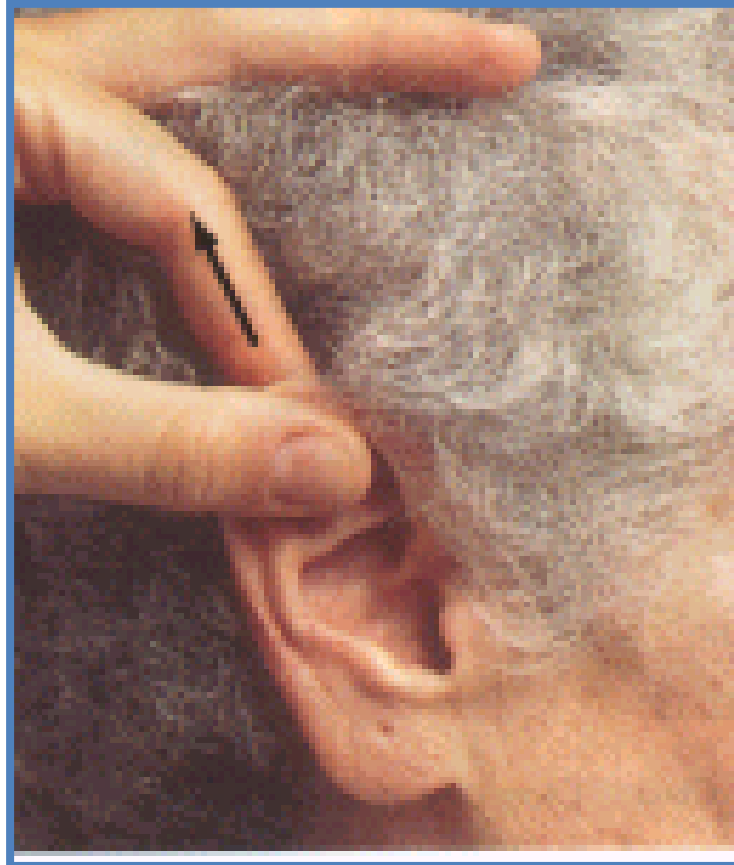



## INANIMADO

- Não utilizar pinça
- Inclinar a cabeça
- Retificar o conduto auditivo externo
- Corpo estranho não-intumescente
  - ✓ Injetar água
- Corpo estranho intumescente
  - ✓ Injetar álcool



## **CORPO ESTRANHO FIXO**

- **Não Retirar.**
- **Fazer Hemostasia.**
- **Curativo Oclusivo.**
- **Encaminhar ao Especialista (OTRLG)**

## SINAIS E SINTOMAS:

- Espirro
- Dor
- Obstrução Nasal
- Coriza
- Epistaxe
- Rinorréia



# Corpo Estranho no Nariz



**BAHIANA**  
ESCOLA DE MEDICINA E SAÚDE PÚBLICA



- **Acalmar a vítima.**
- **Respirar pela boca.**
- **Posicionar a cabeça para baixo**
- **Ocluir narina contra-lateral**
- **Assoar sem forçar pela narina obstruída**
- **Crianças**
  - **Oclusão Bilateral -> Respirar calmamente**
  - **Encaminhar ao especialista com URGÊNCIA (BEBÊS) -> Maior risco de obstrução**

## SINAIS E SINTOMAS:

- Tosse
- Rouquidão
- Respiração Ruidosa
- Dispnéia
- Postura de Sufocação (**Sinal da asfixia**)
- Afonia
- Cianose



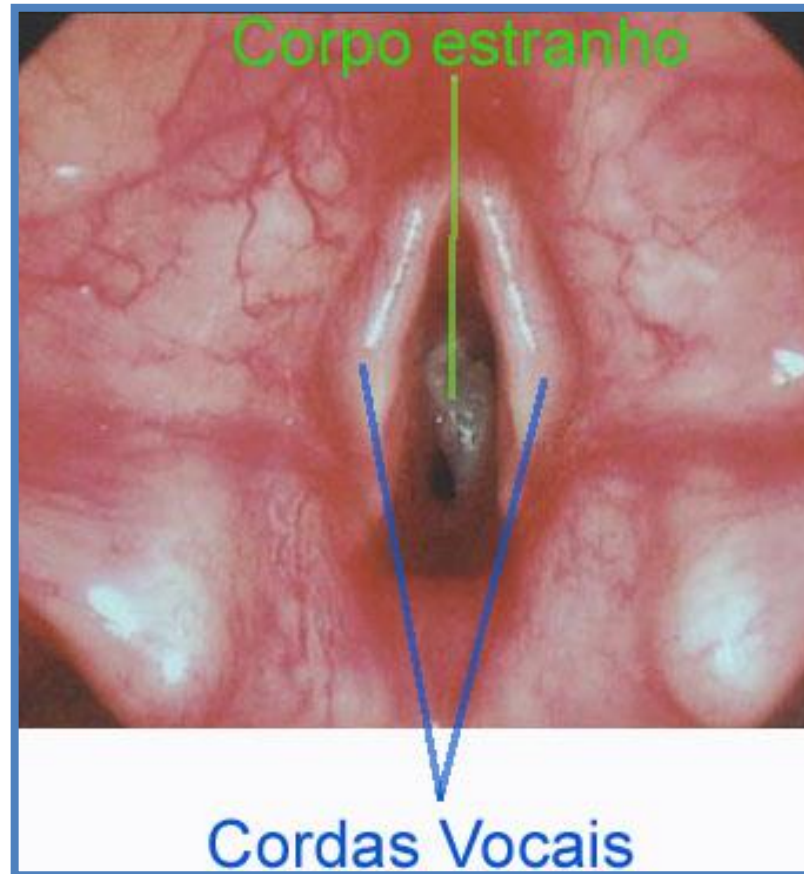

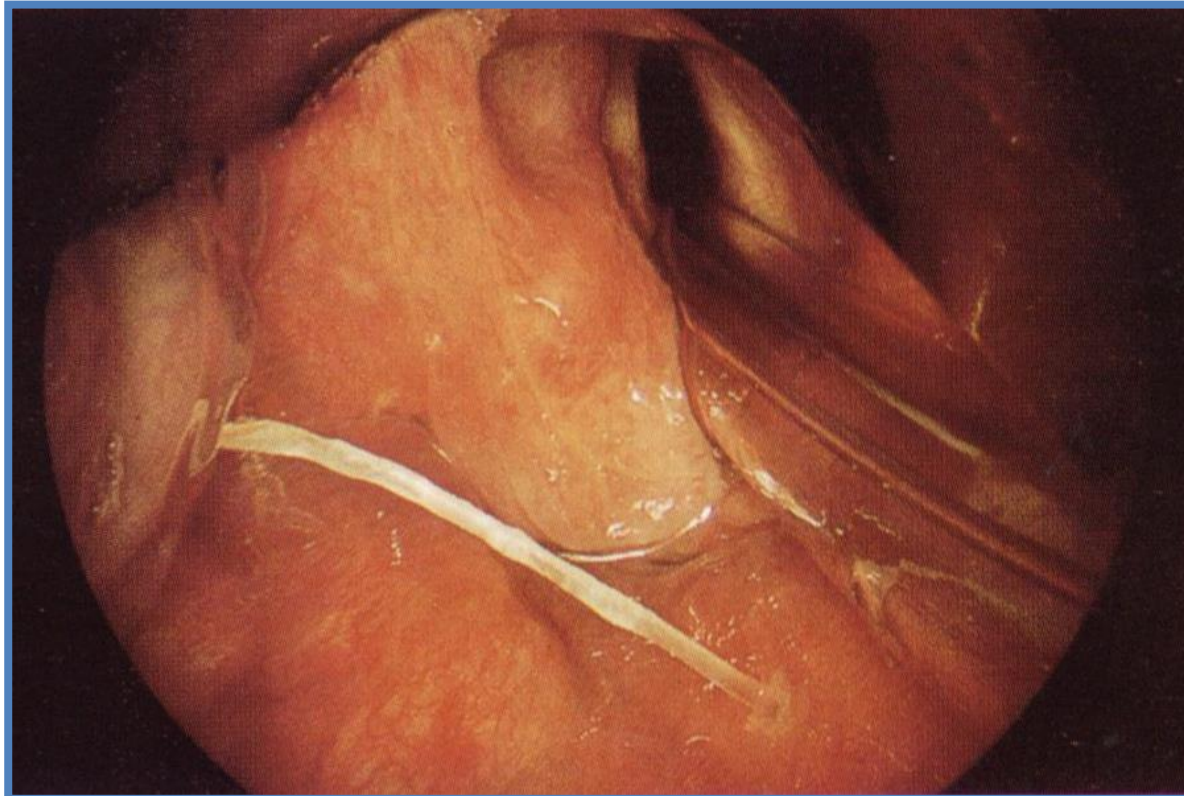



# Corpo Estranho no Brônquio



**BAHIANA**  
ESCOLA DE MEDICINA E SAÚDE PÚBLICA





"Tachinha" no brônquio esquerdo



- **Questionar**
- **Verificar capacidade de emitir sons**



- **Respiração eficiente**
  - ✓ **Estimular tosse**



- **Quadro clínico**
  - **Agitação**
  - **Dificuldade respiratória**
  - **Cianose**
  - **Incapacidade de tossir, respirar ou falar**

## Manobra de Heimlich







- Tapotagem em bebês

- Técnica



- **Manobra de Heimlich**
  - **Técnica**

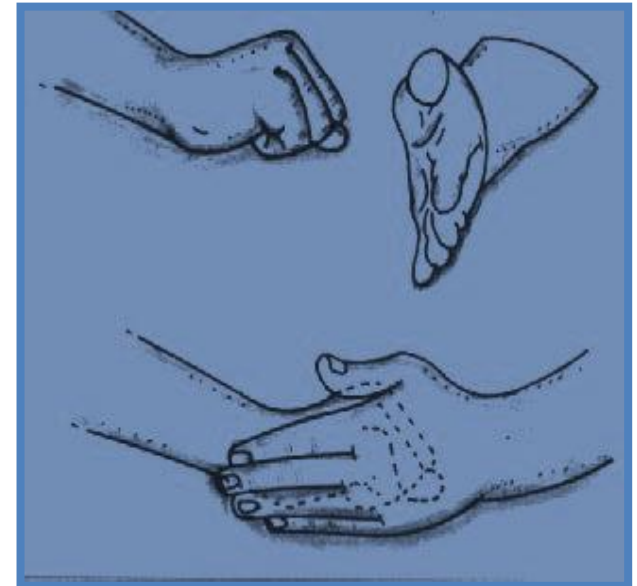
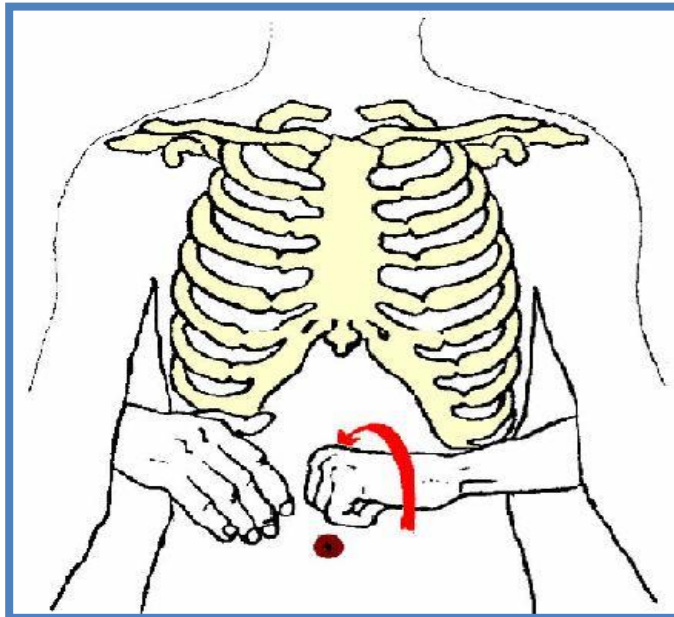

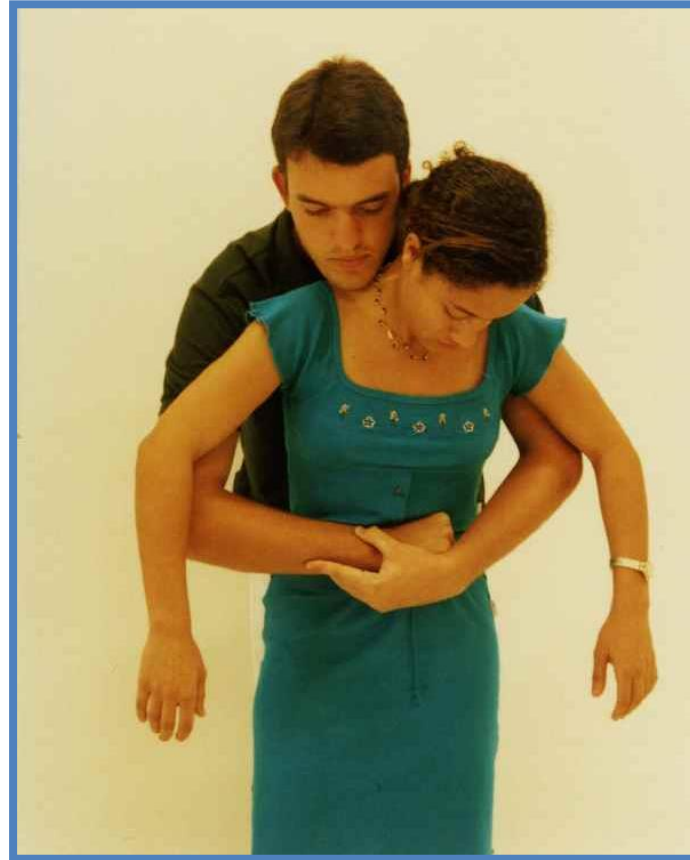



# Auto Aplicação / Auto Heimlich



**BAHIANA**  
ESCOLA DE MEDICINA E SAÚDE PÚBLICA



# Heimlich Helper



**BAHIANA**  
ESCOLA DE MEDICINA E SAÚDE PÚBLICA



# Heimlich Helper



**BAHIANA**  
ESCOLA DE MEDICINA E SAÚDE PÚBLICA

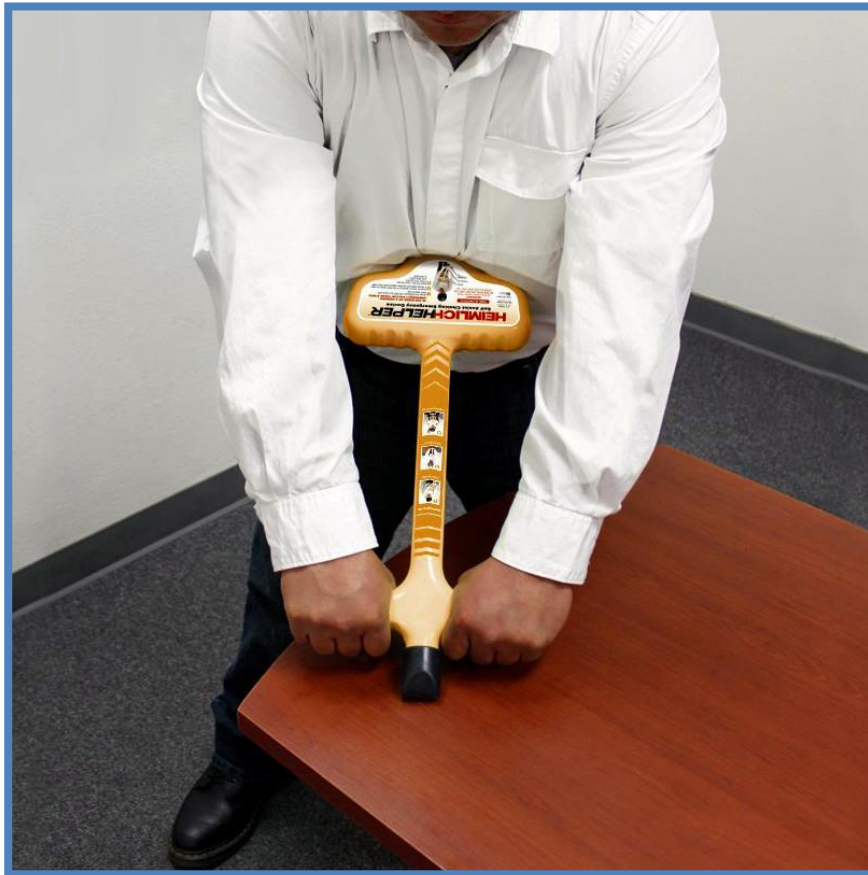

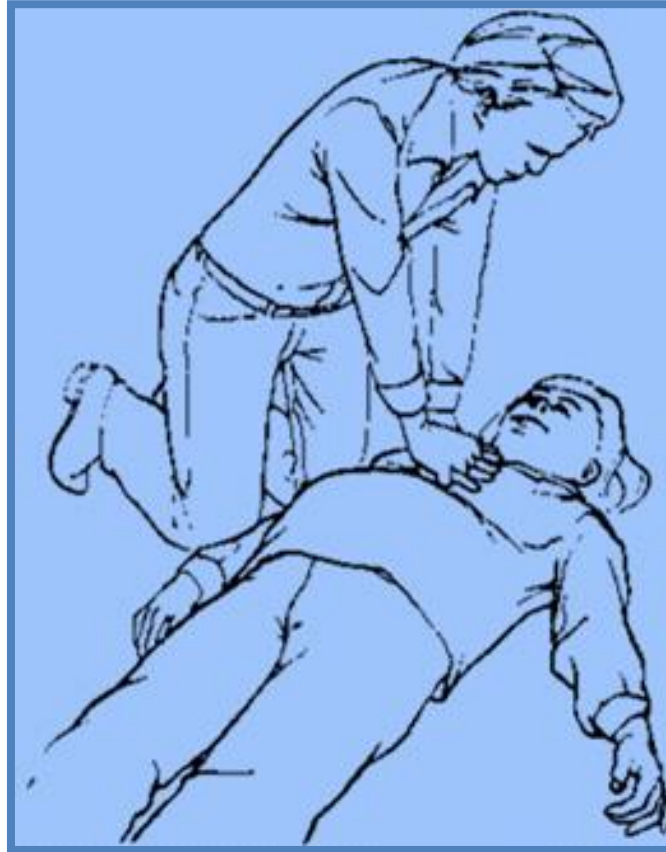



- **COMPLICAÇÕES**

- **Lesão de vísceras abdominais (ruptura gástrica)**
- **Regurgitação**

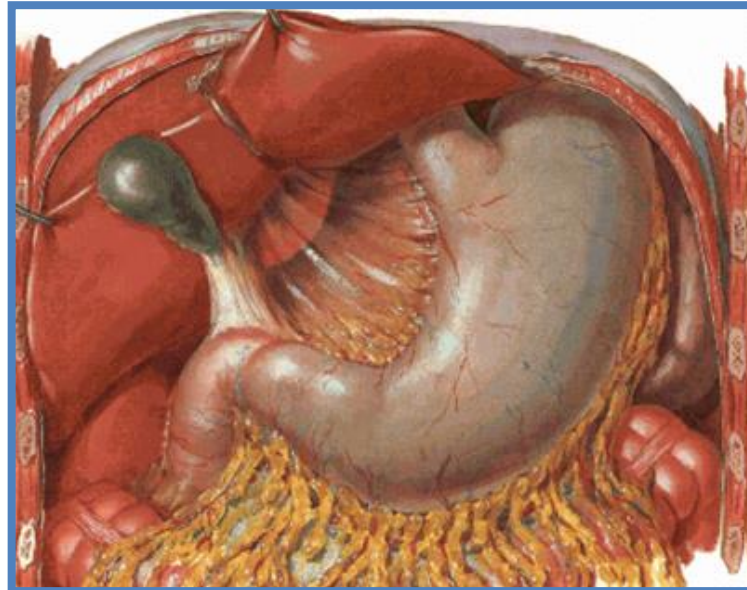

## CONDUTA:

- **Abaixar a mandíbula (abrir a boca)**
- **Retirar o corpo estranho**
- **Limpar secreções**





Figura 1. Estudo radiológico evidencia imagem radiopaca, arredondada, situada na nasofaringe.

## SINAIS E SINTOMAS:

- Náuseas e/ou vômitos
- Disfagia
- Odinofagia
- Dor Retroesternal
- Hematêmese
- Sialorréia



## **SINAIS E SINTOMAS:**

- **Melena**
- **Enterorragia**
- **Vômitos**

# Corpo Estranho no Esôfago

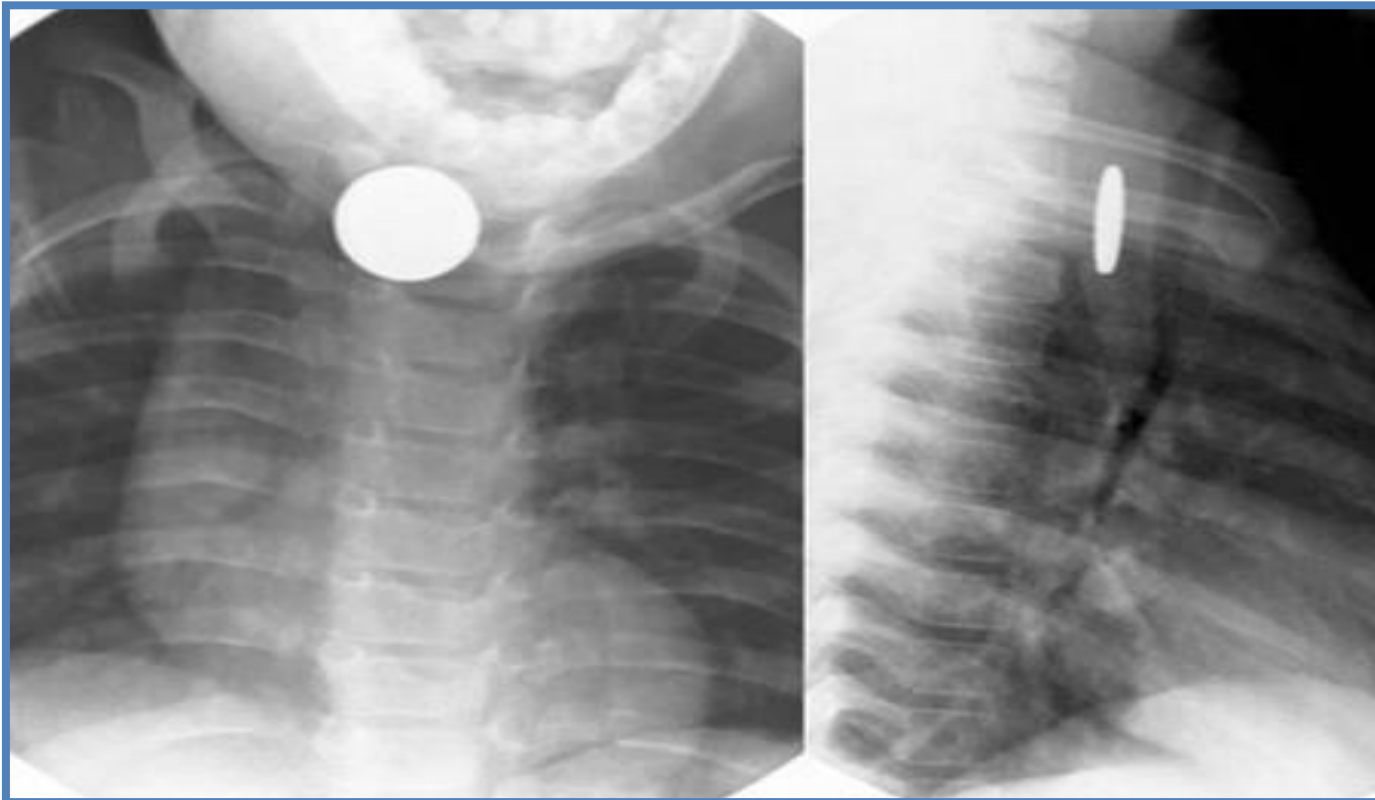

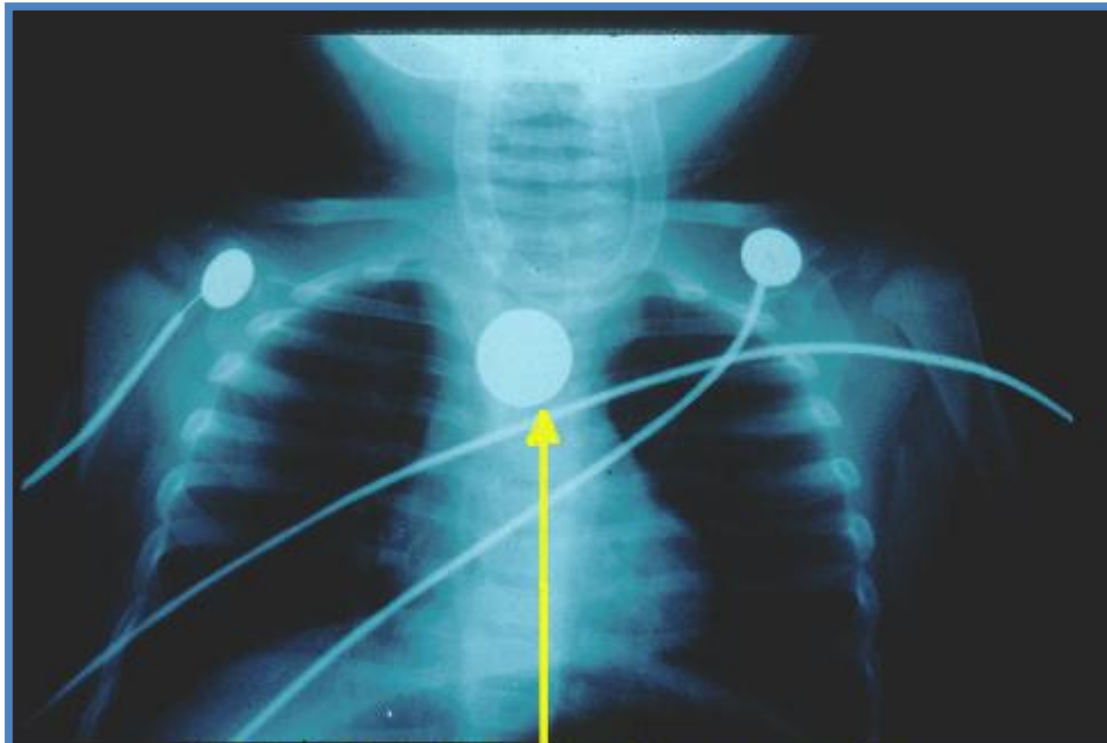

Raio X mostrando moeda  
no esôfago

# Corpo Estranho no Esôfago



**BAHIANA**  
ESCOLA DE MEDICINA E SAÚDE PÚBLICA





# Corpo Estranho no Esôfago



**BAHIANA**  
ESCOLA DE MEDICINA E SAÚDE PÚBLICA

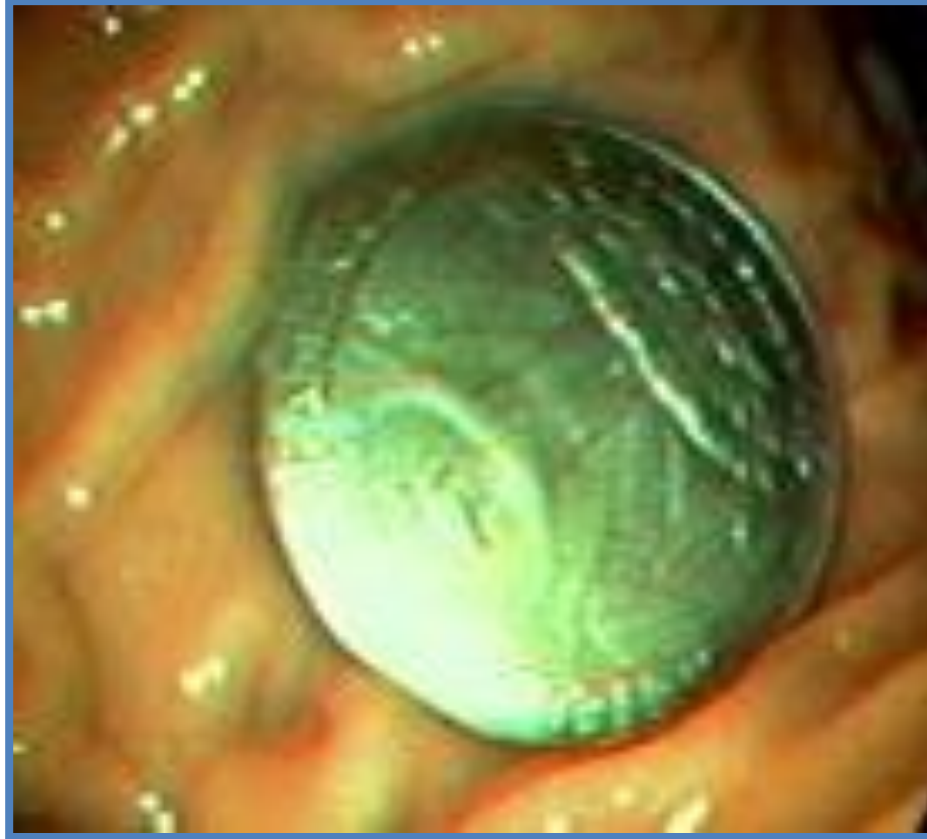

- **Objetos não-lacerantes (balas, bombons, moedas, brinquedos, etc)**
  - **Ingerir alimentos**
- **Objetos lacerantes (vidro, espinha de peixe, prego, gilete, parafuso, agulha, osso de galinha, etc)**
  - **Encaminhar ao hospital**
- **NÃO PROVOCAR VÔMITOS**

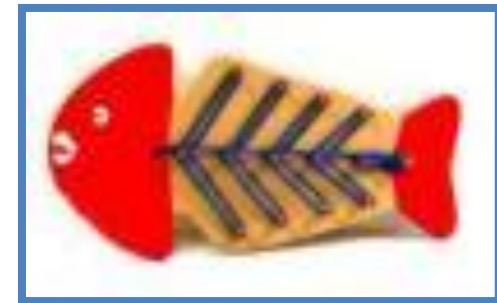

## PRINCÍPIOS:

- **Preservar tecidos**
- **Evitar maior aprofundamento**
- **Fazer assepsia local**
- **Curativo ou imobilização quando necessário**



## **CORPO ESTRANHO SUPERFICIAL – Até 1 cm (espinhos, farpas de madeira, cacos de vidro, etc)**

- ❖ **Retirada com pinça e/ou agulha esterelizada**
- ❖ **Curativo compressivo**

## **CORPO ESTRANHO PROFUNDO – Mais de 1 cm**

- ❖ **Não retirar -> Observar trajeto de estruturas nobres**
- ❖ **Curativo oclusivo**
- ❖ **Estabilizar**



**Profilaxia Anti-Tetânica**



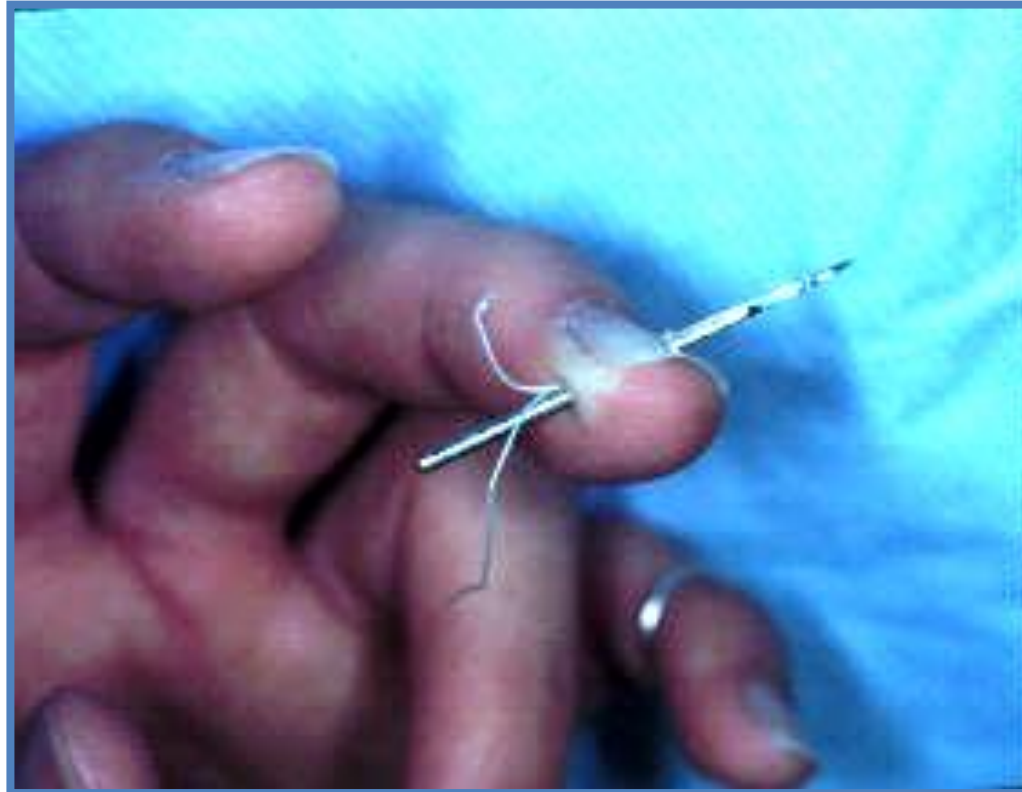

- **Ferrões de insetos**
- **Anzol**
- **Profilaxia do tétano**

**Barbela** →







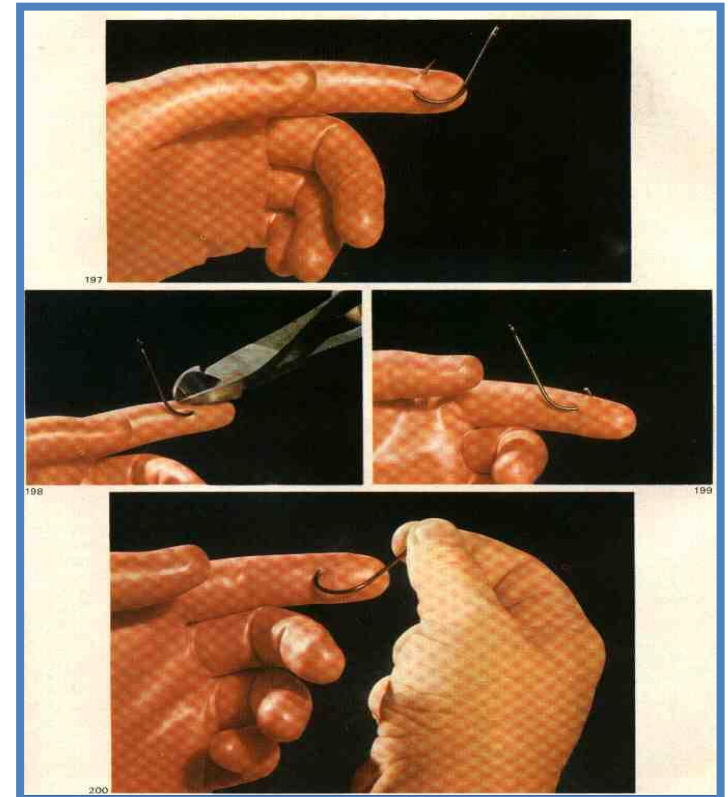





























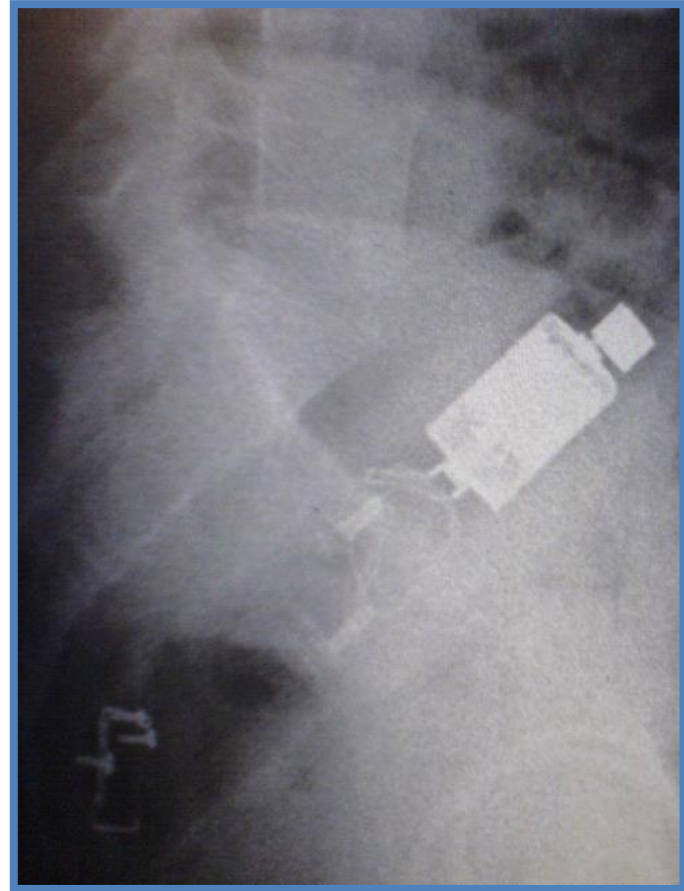

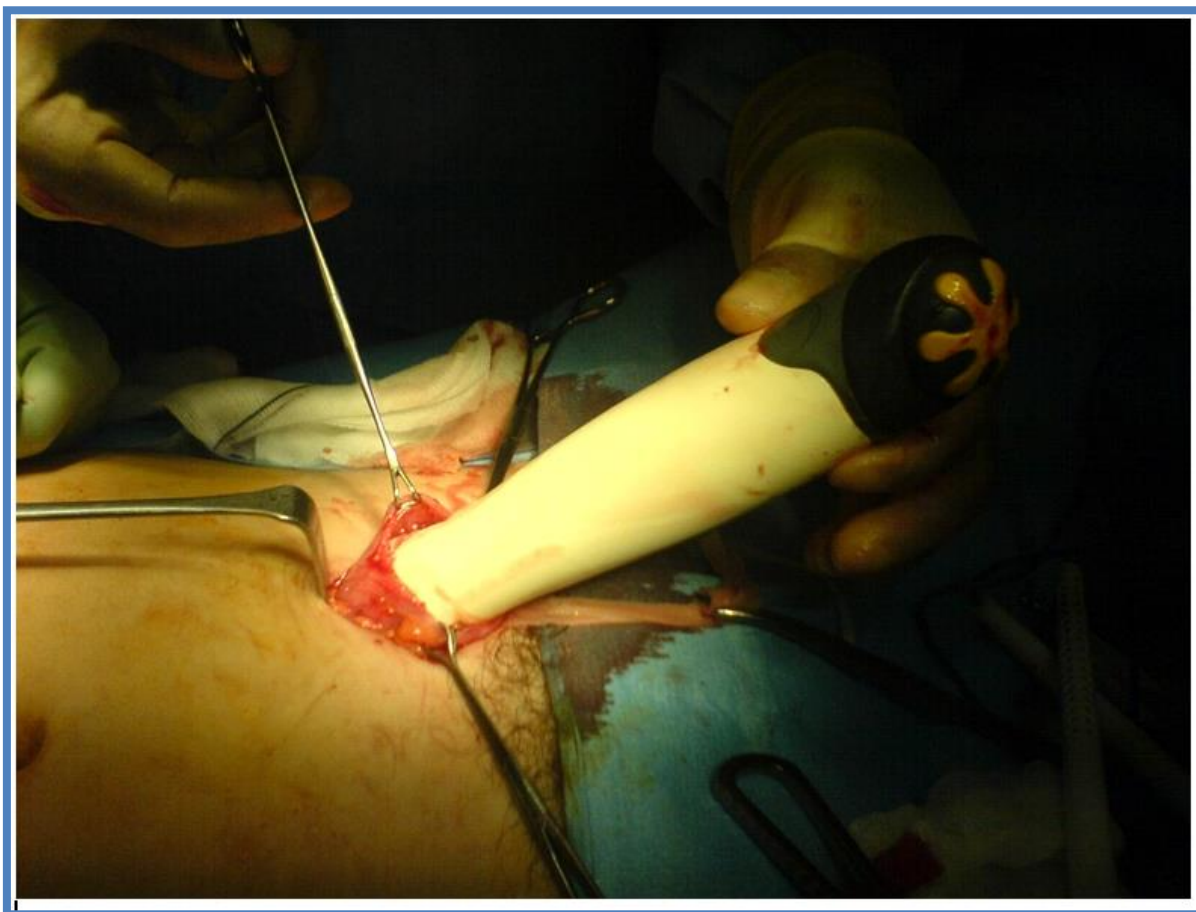



# Corpos Estranhos????

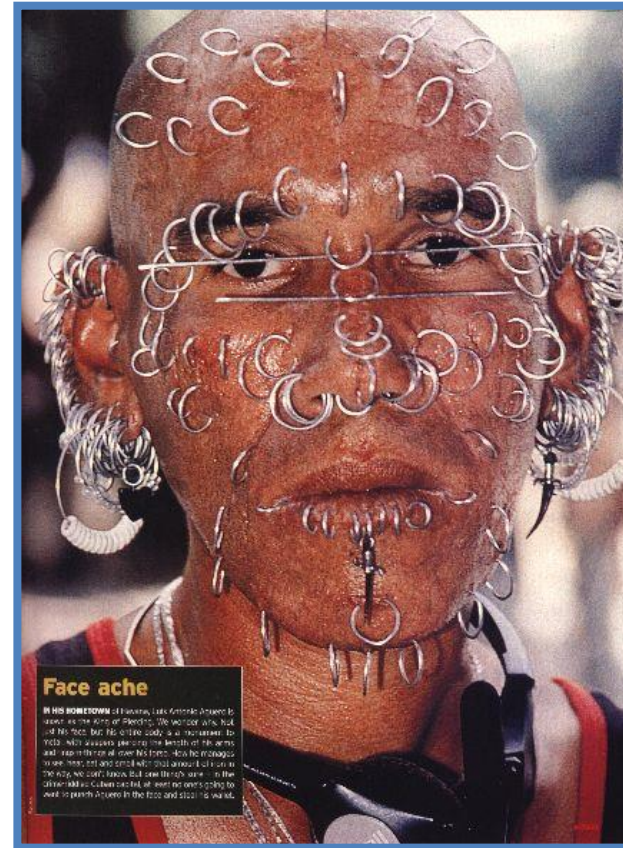

# Corpos Estranhos????



## Manobra de Heimlich em Cachorro



## Já ouviu falar da Manobra de Heimlich ?



**É de fundamental importância que vítimas de  
Corpos Estranhos sejam encaminhadas aos  
especialistas, após serem realizados os  
Primeiros Socorros, para melhor avaliação do  
seu estado de saúde.**



- Corpo estranho ocular profundo  
([https://www.youtube.com/watch?v=mrDo1\\_IT9j4](https://www.youtube.com/watch?v=mrDo1_IT9j4))
- Corpo estranho de ouvido  
(<https://www.youtube.com/watch?v=PXgINeUHUYk&t=5s>)
- Câmeras registram policiais salvando bebê engasgado em batalhão da Polícia Militar  
([https://www.youtube.com/watch?v=WKw8G\\_nHlaE](https://www.youtube.com/watch?v=WKw8G_nHlaE))
- Manobra de Heimlich  
(<https://www.youtube.com/watch?v=qIDdutCbJUQ&t=4s>)
- Remoção de corpo estranho da via aérea por endoscopia  
(<https://www.youtube.com/watch?v=24NCW6VAIGU&t=74s>)



**OBRIGADO!**

*Salvador*  
*2023*